Wiesen bei Sistig
Schutzgut Boden und Wasser

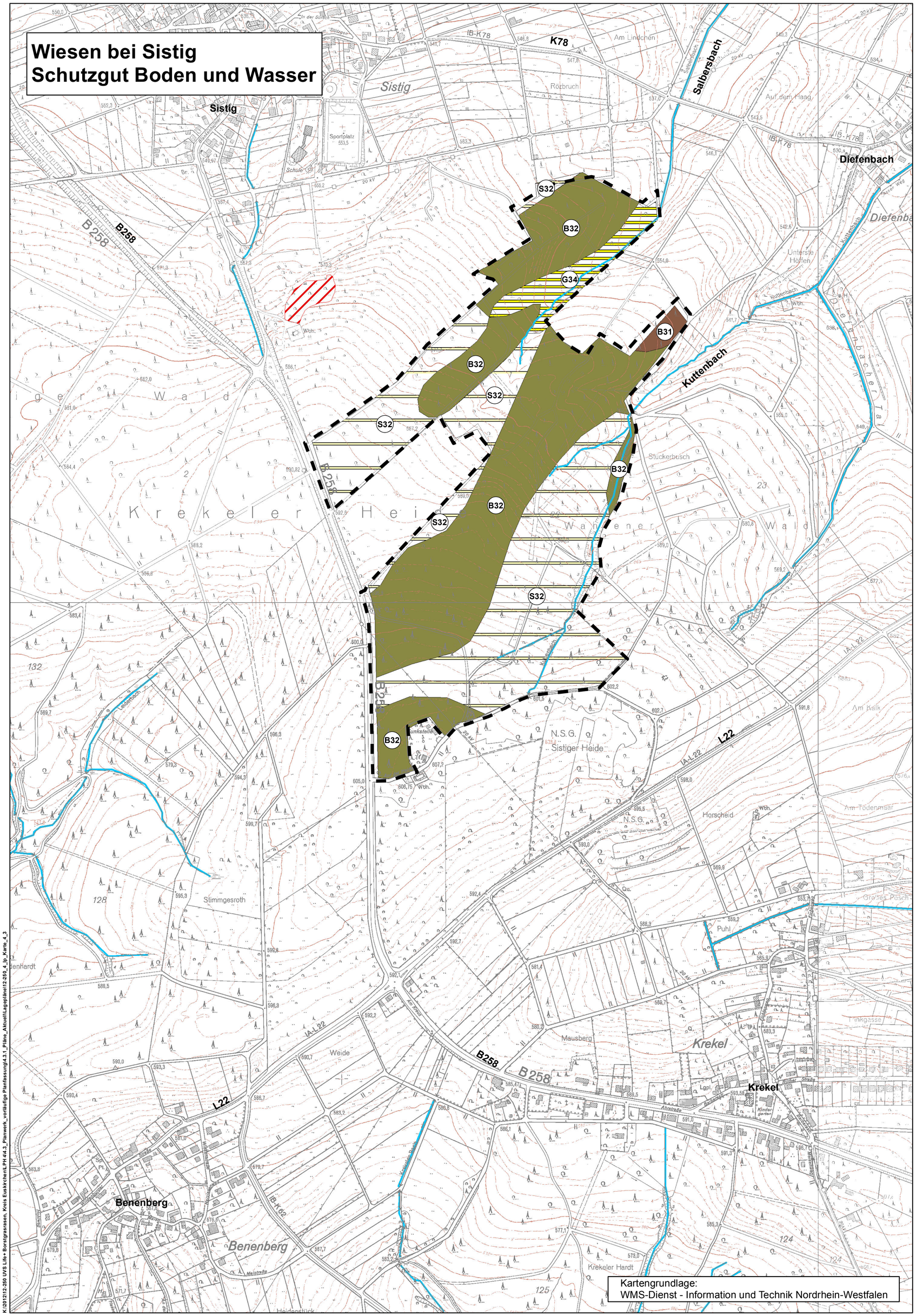

Kartengrundlage:
WMS-Dienst - Information und Technik Nordrhein-Westfalen

Legende

Boden

Schutzwürdigkeit

- besonders schutzwürdig
- sehr schutzwürdig
- keine Bewertung

Bodentypen

- B31 Braunerde, meist erodiert, z. T. podsolig, stellenweise Ranker / Rohboden
- B32 Braunerde, stellenweise pseudovergleyt oder podsolig
- G34 Gley, z. T. Braunerde-Gley oder Auengley
- S32 Pseudogley, z. T. Braunerde-Pseudogley

Wasser

Oberflächengewässer
von hoher Bedeutung:

- Fließgewässer

Grundwasser

Bedeutung

- hoch, grundwasserbeeinflusste Gleyböden
- mittel, zu Staunässe neigende Pseudogleyböden

Sonstige Darstellung

- Altlastenfläche
- Teilprojektgebiet

N

Biologische Station im Kreis Euskirchen e.V.
Steinfelder Str. 10
53947 Nettersheim

Landesbetrieb Wald und Holz NRW
Regionalforstamt Hocheifel-Zülpicher Börde
Römerplatz 12
53947 Nettersheim

Gesehen:	Freigabe:
Datum / Unterschrift	Datum / Unterschrift

Projekt

Umweltverträglichkeitsstudie
LIFE+ Allianz für Borstgrasrasen
Erhaltung, Regeneration und Wiederentwicklung von Borstgrasrasen in der nordrhein-westfälischen Eifel (LIFE10 NAT/DE006)

mit Unterstützung von: zur Umsetzung von:

Teilprojektgebiet	Wiesen bei Sistig	Datum 31.08.2012	bearbeitet LE / MÖ
Planinhalt	4. Boden und Wasser	Maßstab 1:5.000	Höhenbezug NHN
Planbezeichnung	12-250_4_lp_Karte_4_3	Plannummer 4.3	Format 590x560

RMP Stephan Lenzen Landschaftsarchitekten
53177 Bonn Klosterbergstraße 109 Tel 0228/952570 Fax 0228/321083
info@RMP-Landschaftsarchitekten.de www.RMP-Landschaftsarchitekten.de

Geprüft RMP Stephan Lenzen Landschaftsarchitekten:
Datum / Unterschrift 31.08.2012

Weitergabe sowie Vervielfältigung dieser Unterlage, Verwertung und Mitteilung Ihres Inhaltes ist nicht gestattet, soweit nicht ausdrücklich zugestanden. Zuwiderhandlungen verpflichten zu Schadenersatz. Alle Rechte vorbehalten.

K:\2012\12-250 UVS Life+ Borstgrasrasen, Kreis Euskirchen\LPH 4\4.3_Planwerk_vorläufige Planfassung\4.3.1_Pläne_Aktuell\Lageplänne\12-250_4_lp_Karte_4_3